

Newsletter zum Jahresupdate 2014

NEUE FUNKTION:

Dokumente zu Projekt

Zu den Windach-Projekten sind ab der neusten Version 2014 Dokumente verfügbar, welche Ihnen mit unserem Jahresupdate automatisch mitgeliefert und zur Verfügung gestellt werden.

Diese Dokumente können Sie über das entsprechende Symbol in der Projekt-Vormaske abrufen.

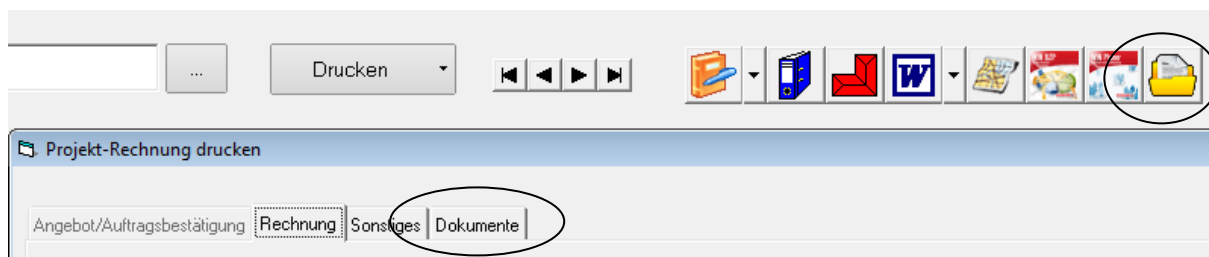

Auch in den Druckparametern können die hinterlegten Schriftstücke angewählt werden.

Starten Sie den Ausdruck der gewünschten Dokumente wahlweise separat oder gemeinsam mit Ihren Projektausdrucken.

Zusätzlich zu den von uns standardmäßig ausgelieferten Dokumenten können jederzeit von Ihnen selbst neue / weitere / veränderte Dokumente für Windach zur Verfügung gestellt werden.

Speichern Sie hierfür die PDF-Dateien in Ihrem Windach-Programmpfad unter

Dokumente\Vorlagen\DruckDokumente\Projekt, um mit Ihren eigenen Hinterlegungen zu arbeiten.

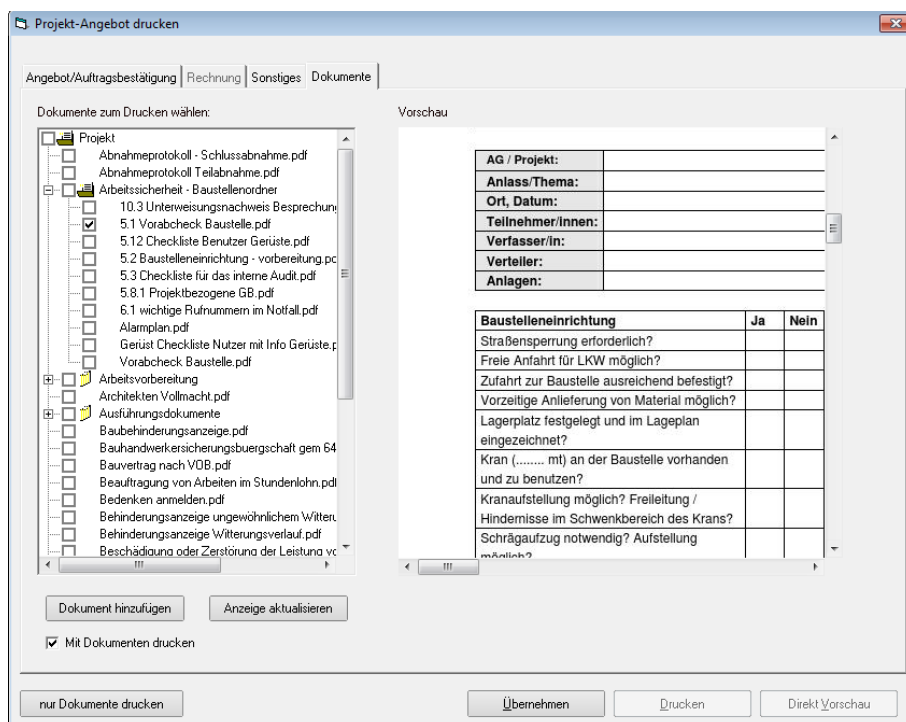

Die Kundenverwaltung ist um eine Neuerung erweitert:

Es kann ab sofort ein Kundendatenblatt hinterlegt werden!

Wir liefern Ihnen mit unserem Jahresupdate 2014 eine standardisierte Vorlage dieses Kundendatenblattes mit. Die neue Funktion kann ohne weitere Einstellungen verwendet werden. Die Bearbeitungen erfolgen über den „Öffnen“-Button. Das Kundendatenblatt steht Ihnen auch zum Ausdrucken zur Verfügung. Die Kunden-Daten, welche Sie hier ergänzen, werden auf Wunsch zum aktuellen Kunden gespeichert (Funktion „PDF speichern“).

Kundendatenblatt

Ansprechpartner am Objekt

Dachform Dachart

Gauben

Entwässerung

Dieses Kundendatenblatt kann mit jedem beliebigen PDF-Creator auch von Ihnen selbst frei gestaltet werden. Es ist immer nur eine Vorlage hinterlegbar.

Speichern Sie Ihre eigene Variante mit Dateinamen „Kundendatenblatt.pdf“ ins Windach-Verzeichnis unter \Dokumente\Vorlagen\DruckDokumente\Kunden\Kundendatenblatt.

Neue Einstellungsmöglichkeiten für die Übergabe der Daten aus Windach an den WinBZP

1. Es ist in der Windach-Konfiguration separat einstellbar, ob eine Übergabe der Daten nach Drucken eines Arbeitsauftrages an den WinBZP erfolgen soll. Hierfür klicken Sie über Programm in die Konfiguration und dann unter Programmteile. Tätigen Sie je Projekt bzw. je Reparatur Ihre Einstellung per Häkchen an der entsprechend benannten Option.
2. Haben Sie obige Einstellungen getätigt, erscheint bei Ihnen nach dem Ausdruck des Arbeitsauftrages eine Abfrage, ob die Daten dieses Projektes wahlweise als Tagesrapport (im WinBZP immer in der ersten Zeile dargestellt) oder regulär als Projekt an den WinBZP übergeben werden sollen.
3. In der Positionserfassung haben Sie ab der Version 2014 die Möglichkeit eine Übernahme des Projektes in den WinBZP oder auch wahlweise in den neuen WinPlaner.net zu tätigen.

Erneuerungen der Masken und Darstellungen

a) Im Projekt:

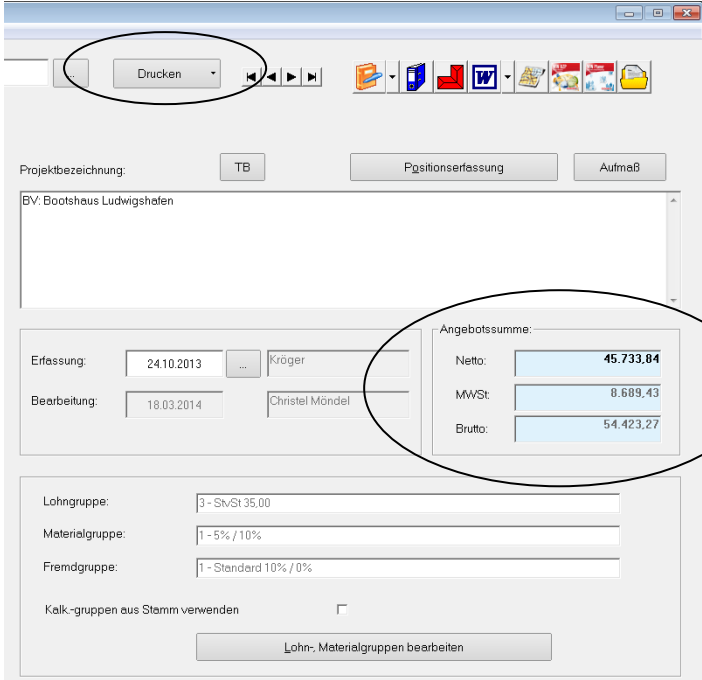

The screenshot shows a software window with a toolbar at the top. The 'Drucken' (Print) button is circled in red. Below the toolbar, there are buttons for 'Projektbezeichnung', 'TB', 'Positionserfassung', and 'Aufmaß'. The project name 'BV: Bootshaus Ludwigshafen' is displayed in a text area. Below this, there are fields for 'Erfassung' (24.10.2013) and 'Krüger', and 'Bearbeitung' (18.03.2014) and 'Christel Mändel'. A summary table on the right shows 'Angebotssumme' (Offer Summary) with three rows: 'Netto' (45.733,84), 'MWSt' (8.689,43), and 'Brutto' (54.423,27). This table is also circled in red. At the bottom, there are fields for 'Lohngruppe' (3 - St/St 35,00), 'Materialgruppe' (1 - 5% / 10%), and 'Fremdgruppe' (1 - Standard 10% / 0%). A checkbox 'Kalk.-gruppen aus Stamm verwenden' is present, and a button 'Lohn-, Materialgruppen bearbeiten' is at the bottom.

| Angebotssumme: | |
|----------------|-----------|
| Netto: | 45.733,84 |
| MWSt: | 8.689,43 |
| Brutto: | 54.423,27 |

Die Projekt-Vormaske wurde sachlicher und moderner gestaltet. So haben Sie nun u.a. die direkte Anzeige der Angebotssumme. Somit können Projekte unterschieden bzw. beim Arbeiten mit Varianten oder den Kopierfunktionen besser abgegrenzt werden.

Ebenfalls in der Projekt-Vormaske ist neu ein Drucken-Button auf der Oberfläche eingefügt worden. Über diesen Button starten Sie ohne viele zusätzliche Klicks direkt Ihren gewünschten Ausdruck.

b) In der Adressverwaltung:

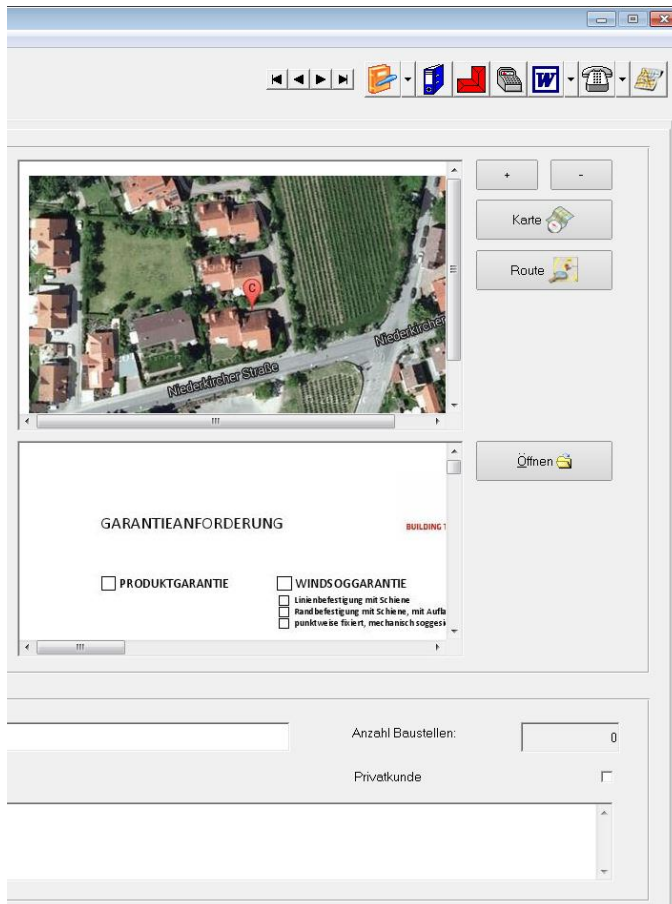

Die Adressverwaltung für Kunden / Interessenten usw. hat ebenfalls ein neues Erscheinungsbild von uns erhalten.

Am Auffälligsten ist die Darstellung der Karte zur eingetragenen Adresse. Verfügt Ihr PC über eine Internetverbindung, so wird Ihnen direkt über GoogleMaps die Luftaufnahme des Gebäudes dargestellt. Es ergeben sich für Sie Vorteile durch Vorabinformationen zur Dachfläche, vorhandene Solar- oder Photovoltaik-Anlagen, Zufahrtsmöglichkeiten usw.

Hinweis: Durch unsere Karten-Darstellung benötigten wir Platz und so musste das Häkchen zur Markierung als „Privatkunde“ umziehen. Sie finden diesen Menüpunkt nun weiter unten auf der Kundenmaske unter „Sonstiges“.

Ladezeiten der Textbearbeitungsmaske

Anschreiben / Schlusstexten verbessert

Immer wieder haben wir die Anfrage erhalten, ob wir denn beim Öffnen von Anschreiben- und Schlusstexten nichts optimieren können. Teilweise entstehen hier sehr lange Wartezeiten bevor die Maske angezeigt wird und weitergearbeitet werden kann. Verantwortlich für diese langen Ladezeiten ist die neue Rechtschreibprüfung bzw. das Wörterbuch, welches im Hintergrund zur Verfügung gestellt werden muss.

Mit der neuen Version stellen wir Ihnen folgende Einstellungsmöglichkeit bereit:

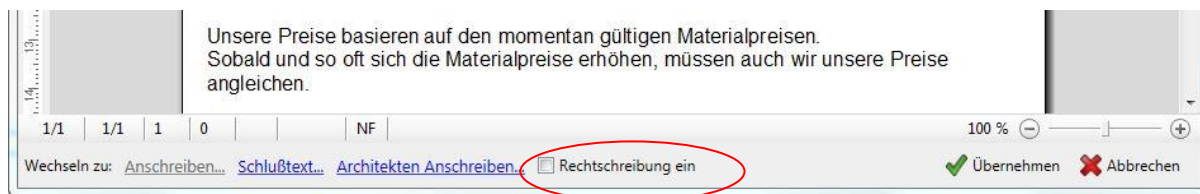

Per Häkchen können Sie nun selbst steuern, ob die Rechtschreibung ein- oder ausgeschaltet werden soll. Entsprechend schneller oder langsamer reagiert die Software beim Öffnen der Textbearbeitung. Die Funktion kann auch während des Arbeitens an dieser Stelle ein- und ausgeschaltet werden. Probieren Sie es gerne aus und entscheiden selbst, mit welcher Variante Sie arbeiten möchten.

Hinweis bei doppelten Rechnungsnummern

Durch Unachtsamkeit, Überschneidungen bei der Rechnungsbearbeitung oder beim Rechnungsdruck könnte es zu doppelten Rechnungsnummern kommen. Die Software versucht solche Vorgänge zu filtern bzw. zu vermeiden und Sie mit einer Hinweismeldung darauf aufmerksam zu machen.

Wenn es zu einer doppelten Vergabe einer Rechnungsnummer kommen sollte, meldet Ihnen Windach dies mit der folgenden Anzeige:

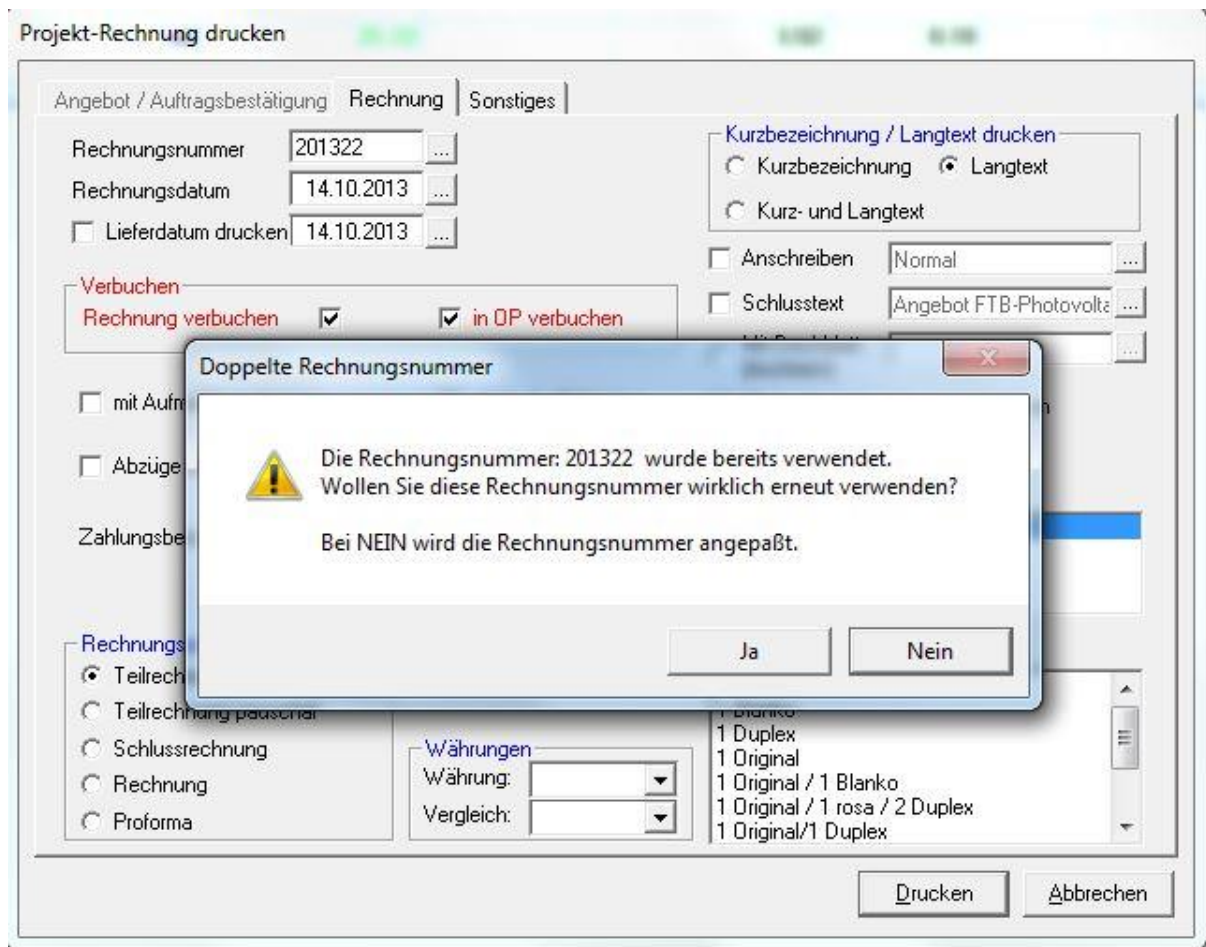

Bitte beachten Sie diesen Hinweis unbedingt und entscheiden dann ganz gezielt, ob Sie tatsächlich diese Rechnungsnummer aus bestimmten Gründen (z.B. Wiederholungsdruck) erneut verwenden möchten oder ob Ihnen die Software die nächste freie Rechnungsnummer laden soll.

Wir bitten DRINGEND um Beachtung und korrekter Beantwortung der Abfrage, da es hier in der Vergangenheit immer wieder zu Unstimmigkeiten und Überschneidungen gekommen ist.

Datenübernahme aus WinCAD 3D ins Windach-Aufmaß

Bisher wurden lediglich die Aufmaßergebnisse aus der CAD-Software in das Windach-Aufmaß übertragen. Neu ist die Datenübernahme der kompletten Berechnung.

Ein Einfügen der Aufmaße aus dem CAD-Programm in die Projektpositionen von Windach ist nun per Drag & Drop möglich.

Hier ein Beispiel:

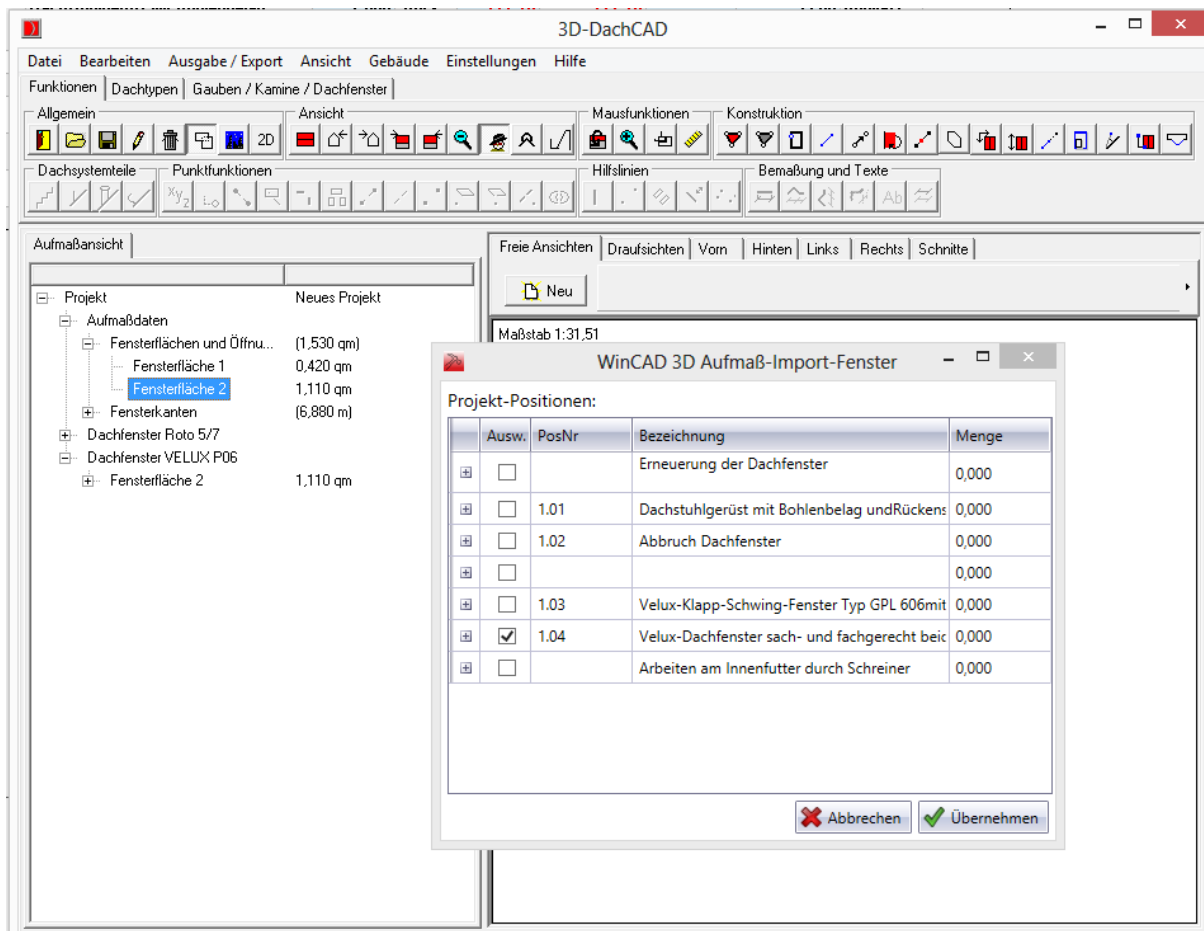

Haken Sie zunächst die Ziel-Projekt-Position im Aufmaß-Import-Fenster an (z.B. PosNr 1.04). Ziehen Sie anschließend per Drag & Drop die gewünschten Aufmaß-Daten (z.B. Fensterfläche 2) auf das Aufmaß-Import-Fenster. Somit ist Ihre komplette Berechnung aus WinCAD-3D ins Windach übernommen und die Daten stehen im Windach-Aufmaß zur Verfügung.

NEUE FUNKTION: **Komfortkalkulation**

Im Projekt in der Positionserfassung finden Sie im Menü Ansicht unsere neue Komfortkalkulation. Diese Funktion bietet Ihnen die Möglichkeit, Lohnminuten für mehrere Positionen gleichzeitig zu ändern. Sie erhalten eine Maske in der alle Positionen gewählt werden können, welche Sie zusammenfassend abändern bzw. neu kalkulieren möchten.

| | Art | PosNr | Art. / LeistNr | Bezeichnung | Menge | Einheit | E-Preis | G-Preis | MatKosten | Lohnmin. |
|---|-----|-------|----------------|--|----------|---------|-----------|-----------|-----------|-----------|
| 1 | - T | | 01 | TITEL 1: Baustelleneinrichtung | | | 1.053,00 | 1.053,00 | | 300,00 |
| 2 | L | 01.01 | 01001 | Einrichten Baustelle | 1,00 | psch | 553,00 | 553,00 | | 300,00 |
| 3 | L | 01.02 | 01002 | Zulage zeitversetzte Bauabschnitte Müllraum/Andachtsraum | 1,00 | psch | 500,00 | 500,00 | | |
| 4 | - T | | 02 | TITEL 2: Dachdeckerarbeiten Pultdächer | | | 90.170,75 | 90.170,75 | 52.342,50 | 41.584,00 |
| 5 | L | 01.03 | 02001 | Ausschnitte Sanitärentlüftung DN 10 0 | 35,00 | Stck | 14,10 | 493,50 | | 18,00 |
| 6 | L | 01.04 | 02002 | Ausschnitte Dachgully DN 56 | 6,00 | Stck | 21,15 | 126,90 | | 27,00 |
| 7 | L | 01.05 | 02005 | Dampfsperre an Durchdringung 100 mm anschließen | 35,00 | Stck | 15,05 | 526,75 | 3,00 | 15,00 |
| 8 | L | 01.06 | 02007 | Wärmedämmung hart 200 mm | 1.340,00 | m2 | 19,30 | 25.862,00 | 12,20 | 7,50 |
| 9 | L | 01.07 | 02008 | Mechanische Befestigung | 1.340,00 | m2 | 2,89 | 3.872,60 | 1,20 | 2,00 |

Komfortkalkulation Projekt: 20130511

| M | Art | PosNr | Art./Leist-Nr. | Bezeichnung | Menge | Einh. | Lohnmin. | Lohnmin. Gesamt | Info |
|---|-----|-------|----------------|--|----------|-------|-----------|-----------------|----------|
| | T | | 01 | TITEL 1: Baustelleneinrichtung | 1,00 | | 300,00 | 300,00 | |
| | L | 01.01 | 01001 | Einrichten Baustelle | 1,00 | psch | 300,00 | 300,00 | ProjSpez |
| | L | 01.02 | 01002 | Zulage zeitversetzte Bauabschnitte Müllraum/Andachtsraum | 1,00 | psch | 0,00 | 0,00 | ProjSpez |
| | T | | 02 | TITEL 2: Dachdeckerarbeiten Pultdächer | 1,00 | | 41.584,00 | 41.584,00 | |
| | L | 01.03 | 02001 | Ausschnitte Sanitärentlüftung DN 10 0 | 35,00 | Stck | 18,00 | 630,00 | ProjSpez |
| | L | 01.04 | 02002 | Ausschnitte Dachgully DN 56 | 6,00 | Stck | 27,00 | 162,00 | ProjSpez |
| | L | 01.05 | 02005 | Dampfsperre an Durchdringung 100 mm anschließen | 35,00 | Stck | 15,00 | 525,00 | ProjSpez |
| | L | 01.06 | 02007 | Wärmedämmung hart 200 mm | 1.340,00 | m2 | 7,50 | 10.050,00 | ProjSpez |
| | L | 01.07 | 02008 | Mechanische Befestigung | 1.340,00 | m2 | 2,00 | 2.680,00 | ProjSpez |
| | L | 01.08 | 02009 | Schutzvlies 120 g/m2 A2 | 1.340,00 | m2 | 2,00 | 2.680,00 | ProjSpez |
| | L | 01.09 | 02010 | Foliendacheindeckung FPO, 2 mm | 1.340,00 | m2 | 6,00 | 8.040,00 | ProjSpez |
| | L | 01.10 | 02012 | Linienbefestigung Dachabdichtung | 1.340,00 | m2 | 5,25 | 7.035,00 | ProjSpez |

kalkulierte Zeit: Minuten je Einheit Gesamtminuten
 Mann Minuten je Einheit

Ihnen wird der derzeitig kalkulierte Minutenwert je Einheit angegeben.

kalkulierte Zeit: Minuten je Einheit Gesamtminuten
 Mann Minuten je Einheit

Ändern Sie Ihre kalkulatorischen Faktoren wie gewünscht ab.

kalkulierte Zeit: Minuten je Einheit Gesamtminuten
 Mann Minuten je Einheit

Beim Klick auf „Lohnminuten neu berechnen“ werden Ihnen die Daten in den oberen Teil der Maske übertragen, Sie sehen Ihre Neuberechnung und können entsprechend entscheiden.

| | | | | | | | | | |
|-------------------------------------|---|-------|-------|----------------------------------|----------|----|------|-----------|----------|
| <input type="checkbox"/> | L | 01.06 | 02007 | Wärmedämmung hart 200 mm | 1.340,00 | m2 | 8,57 | 11.485,71 | ProjSpez |
| <input type="checkbox"/> | L | 01.07 | 02008 | Mechanische Befestigung | 1.340,00 | m2 | 2,29 | 3.062,86 | ProjSpez |
| <input type="checkbox"/> | L | 01.08 | 02009 | Schutzvlies 120 g/m2 A2 | 1.340,00 | m2 | 2,29 | 3.062,86 | ProjSpez |
| <input checked="" type="checkbox"/> | L | 01.09 | 02010 | Foliedacheindeckung FPD, 2 mm | 1.340,00 | m2 | 6,86 | 9.188,57 | ProjSpez |
| <input type="checkbox"/> | L | 01.10 | 02012 | Linienbefestigung Dachabdichtung | 1.340,00 | m2 | 5,25 | 7.035,00 | ProjSpez |

| | | | |
|-------------------------------------|-----------------------------------|--------------------|--|
| kalkulierte Zeit: | <input type="text" value="0,00"/> | Minuten je Einheit | <input type="checkbox"/> Gesamtminuten |
| <input type="text" value="2"/> Mann | <input type="text" value="0,00"/> | Minuten je Einheit | |

Passt alles, so klicken Sie auf „Übernehmen ins Projekt“. Möchten Sie die Daten nicht übertragen, können Sie die Neuberechnung „Abbrechen“.

Aufmaß

Berechnung (F2 oder F6) und wahlweise Direkt-Eingabe möglich

Die wahlweise unterschiedlichen Eingabemöglichkeiten des Aufmaß haben immer wieder zu Verwirrungen geführt. Z.B. ein Kollege erfasst bereits ein Aufmaß und der nächste Sachbearbeiter hat darüber keine Info.

Durch die nachfolgend beschriebenen Änderungen in der Software möchten wir Ihnen über die eingetragenen Werte bessere Informationen liefern.

a) Wurde abweichend von der Aufmaßberechnung über F2 oder F6 eine IST-Menge OHNE Berechnung in der IST-Mengen-Spalte erfasst, so werden Sie durch eine farbliche Markierung auf diesen Umstand hingewiesen.

| | Art | PosNr | Art. / LeistNr | Bezeichnung | Menge | IstMenge | Einheit | E-Preis |
|---|-----|-------|----------------|---|-------|----------|---------|---------|
| 1 | L | 1.00 | CBlitz0011 | Auffangleitung Alu mit Stützen angebracht 8 mm | 1,00 | 1,00 | m | 15,87 |
| 2 | L | 1.01 | CBlitz0012 | Auffangleitung Kupfer mit Stützen angebracht 8 mm | 2,00 | 2,00 | m | 26,45 |
| 3 | L | 1.02 | CBlitz001 | Auffangleitung verzinkt mit Stützen angebracht 8 mm | 3,00 | 20,00 | m | 15,92 |
| 4 | L | 1.03 | CBlitz0021 | Auffangleitung Alu mit Stützen angebracht 10 mm | 4,00 | | m | 19,05 |
| 5 | L | 1.04 | CBlitz002 | Auffangleitung verz mit Stützen angebracht 10 mm | 5,00 | | m | 18,38 |
| 6 | L | | | | | | m | 19,22 |
| 7 | L | | | | | | m | 19,16 |
| 8 | | | | | | | | |

Optionsfenster:

- Pos. Nummerierung
- Farben
- Sonstiges
- Runden

Positionsfarben: Gewerk, Los, Titel, Hauptposition, Bannposition

Vorschau: Testausdruck, Farbwahl

Differenz IstMenge-Aufmass: Testausdruck, Farbwahl

b) Zusätzlich erhalten Sie in der Info-Spalte einen Hinweis für die Eingabe der Berechnungen.

| Menge | IstMenge | Einheit | E-Preis | G-Preis | MatKosten | Lohnmin. | Info |
|-------|----------|---------|---------|---------|-----------|----------|---------|
| 1,00 | 1,00 | m | 15,87 | 15,87 | 8,25 | 8,00 | |
| 2,00 | 2,00 | m | 26,45 | 52,90 | 17,00 | 8,00 | |
| 3,00 | 20,00 | m | 15,92 | 318,40 | 8,30 | 8,00 | Aufmass |
| 4,00 | | m | 19,05 | | 8,45 | 12,00 | |
| 5,00 | | m | 18,38 | | 7,90 | 12,00 | |

c) Beim Ausdruck kann ab der neuen Version 2014 in den Druckparametern gewählt werden, ob Sie die Rechnung mit den hinterlegten Aufmaßberechnungen oder mit den manuell eingetragenen IST-Mengen drucken möchten.

Verbuchen

Rechnung verbuchen in OP verbuchen

Gewährleistung

Betrag in %: Fällig am: ...

Bezeich.:

mit Aufmaßberechnung mit Aufmaßskizzen

Neue Möglichkeiten im Druck-Assistenten

nur Dokumente drucken

Übernehmen

Drucken

Direkt Vorschau

Neue Buttons - Im Druckmenü wurden neue Buttons eingefügt, die wie folgt reagieren:

„nur Dokumente drucken“

Sie haben Zugriff auf die im Projekt hinterlegten Dokumente (siehe neue Funktion DOKUMENTE ZU PROJEKT) und können unabhängig von den Windach-Projektausdrucken die gewählten Dokumente separat für den Druck bereitstellen.

„Übernehmen“

Speichert die in den Druckparametern vorgenommenen Druckeinstellungen, druckt aber nicht aus.

„Drucken“ - reagiert wie bisher

„Direkt-Vorschau“

Umgeht die Druckerauswahl, da diese mit unserem neuen Drucktool auch noch in der Druckvorschau direkt vorgenommen werden kann.

VORSCHAU mit erweiterter Funktionalität

| | Lohn | Material | Fremd | Gesamt | Stunden |
|------------------|-----------|-----------|----------|-----------|---------|
| Kosten(€) | 19.058,13 | 38.205,59 | 7.193,00 | 64.456,72 | 529,38 |
| Gewinn(€) | 3.504,11 | 3.995,87 | 722,32 | 8.222,30 | 66,17 |
| Auslöse | 0,00 | | | 0,00 | |

| | | | | | |
|---------|----------|-----------|-----------|--------|------------|
| Drucken | Vorschau | Statistik | Assistent | Abzüge | Gebäudetyp |
|---------|----------|-----------|-----------|--------|------------|

Sie haben weiterhin die Möglichkeit, anstelle der Druckfunktion eine Vorschau zu nutzen.

Die neue Besonderheit an dieser Darstellung:

Die Vorschau bleibt parallel zur Positionserfassung geöffnet und kann, z.B. nach Veränderungen am Projekt durch Hinzufügen oder Entfernen von Positionen, direkt aktualisiert werden.

Sie sehen direkt die Veränderung der Seitenumbrüche und Darstellung des Projektes auf dem Ausdruck. Zusätzliche Schritte wie der erneute Aufruf des Druckformulars entfallen.