



Vorstellung aller neuen Codex-Softwareprodukte im **Jahresupdate 2018**

Gerne stellen wir Ihnen unsere Produkt-Neuheiten vor, welche Sie zu Ihrem Softwarepaket erwerben können.

- **GDPdU – Schnittstelle zum Export ausgewählter Daten für das Finanzamt**

Diese neu geschaffene Schnittstelle unterstützt die Übergabe von Datensätzen zwecks Steuerprüfung durch eine Finanzbehörde. Sie können Ihr CODEX-System um die GDPdU-Schnittstelle erweitern.

Das Recht auf Datenzugriff beschränkt sich auf Daten, die für die Besteuerung relevant sind.

Bei der Datenträgerüberlassung muss der Steuerpflichtige der Finanzbehörde die gespeicherten Unterlagen auf einem maschinell verwertbaren Datenträger (z. B. DVD) zur Verfügung stellen. Das gilt auch, wenn sich die Daten bei Dritten befinden. Alle zur Auswertung der Daten notwendigen Informationen (z. B. über Dateistruktur, Datenfelder, interne und externe Verknüpfungen) müssen ebenfalls in maschinell auswertbarer Form zur Verfügung gestellt werden. Über den GDPdU-Export in der aktuellen CODEX-Software können die steuerrelevanten Daten exportiert und in Eigenregie vor Ort erstellt werden. Somit ist eine zeitnahe Außenprüfung möglich und Sie erfüllen optimal Ihre Mitwirkungspflicht.

- **Codex-ChefInfosystem**

Auszugsweise zeigen wir Ihnen hier einige Bildschirmdarstellungen um zu verdeutlichen, welche Daten in dieser neuen Software ausgewertet und aufbereitet werden. Das komplette Tool ist sehr umfangreich und soll Ihnen eine vollständige Übersicht über die laufenden Projekte, Gewinn und Verlust oder auch die Kosten je produktiver Stunde geben.

Gesamtkosten:

Kosten produktive Std.:

26.018,00 €

63,92 €

produktive Stunden:

507,00



Auswertung Zeitraum ▾

1 Kostenanalyse
2 BWA
3 Projektauswertung
4 Projektartenauswertung

Zeitraum: 01-2018 03-2018 ✓ OK i Projekt

Anzahl Mitarbeiter	15	Soll Stunden	7.560	abgerechn. Stunden	8.316
Arbeitstage	63	Fehlzeiten	605	verbuchte Stunden	7.900
		prod. Stunden	6.955	Stunden +/-	416
					+ 5,3%

Monat	Arbeitstage	Stunden (Soll)	Fehlzeiten (Std.)	Stunden (produktiv)
Januar 2018	22	2.640	211	2.429
Februar 2018	20	2.400	192	2.208
März 2018	21	2.520	202	2.318

Alle Angaben beziehen sich auf den von Ihnen gewünschten und eingestellten Zeitraum, wahlweise auch für einen Monat oder in der Übersicht auf ein halbes Jahr bezogen.

abgerechn. Stunden	8.316				
verbuchte Stunden	7.900				
Stunden +/-	416				
	+ 5,3%				

Info

Projektzeit aus dem Projektergebnis für abgeschlossene Projekte (Rechnung- oder Schlußrechnung gedruckt) für den Zeitraum: 01-18 bis 03-18

Informationen zur Errechnung einzelner Werte erhalten Sie in einem Infofenster, welches Ihnen direkt an gleicher Stelle eingeblendet wird. Führen Sie einfach den Mauszeiger an die Stelle, zu der die Information angezeigt werden soll.



Ertragsberechnung (aus geleisteten Stunden) für den Zeitraum: 01.01.18-31.03.18 (Quelle: BWA)

Monat	produktive Stunden	tatsächliche Kosten/Std.	durchschnittl. Std.-Ver.-Satz	Differenz Kosten/kalk. Std.	zzgl. Überschuß aus Gutstunden		Ergebnis aus produktiven Std.
Januar 2018	2.628,00	47,79 €	52,00 €	11.063,88 €	1.144,00 €	1	12.207,88 €
Februar 2018	2.382,00	55,51 €	53,00 €	-5.978,82 €	1.166,00 €	1	-4.812,82 €
März 2018	2.625,00	45,99 €	49,00 €	7.901,25 €	1.078,00 €	1	8.979,25 €

Viele Daten werden aus Ihren Windach-Eingaben generiert. Die BWA-Werte erfassen Sie aufgrund der Rückmeldungen Ihrer Buchhaltung oder des Steuerberaters. Alle Projektauswertungen stehen Ihnen aufgrund Ihrer Kalkulation, des Aufmaßes und der Nachkalkulationswerte zur Verfügung.

CODEX Chef-Infosystem

1 Kostenanalyse 2 BWA 3 Projektauswertung 4 Projektartenauswertung 5 laufende Projekte 6 Auftragsbestand

Die Projektartenauswertung (Punkt 4) bietet u.a. all denjenigen eine Übersicht, die für das statistische Bundesamt mit der Aufschlüsselung der Aufträge nach „öffentlich – privat – kirchlich etc.“ arbeiten müssen und bisher zum Teil separate Listen geführt haben. Auch die getrennte Abrechnung nach z.B. Flachdach und Steildach ist möglich, wenn diese Projektarten bei Ihnen Verwendung finden.

Wir hoffen hier ist für Jeden etwas dabei und Sie können diese Erweiterung gut einsetzen.

Lassen Sie sich ausführlich beraten und informieren Sie sich bei uns über die Installation, Berechtigungen des Zugriffs auf diese Daten und selbstverständlich auch über den Preis für den Zukauf dieses neuen Produktes.

- Neue WinTelefonie

Unsere neue WinTelefonie bietet Ihnen viele Vorteile, die wir hier gerne im Überblick darstellen möchten. Das neue Menü enthält auf einen Blick alle wichtigen Informationen in der Anzeige:

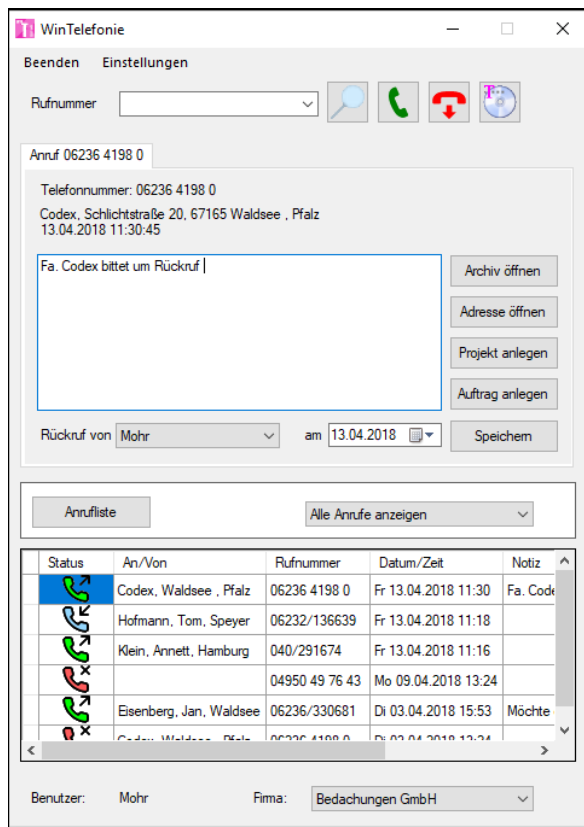

- Einblendung einer kompletten Anruferliste mit Kennzeichnung nach ein- und ausgehenden Telefonaten: Somit kann z.B. auch nach Abwesenheit immer kontrolliert werden, wer angerufen hat oder welcher Kollege ein Gespräch angenommen hat.
- Sofortige Erfassung einer Gesprächsnotiz während des Gesprächs: Im WinArchiv ist jederzeit der Kontakt zum Kunden nachvollziehbar hinterlegt.
- Alle Anrufe werden direkt im Archiv beim Kunden/Lieferanten abgelegt, auch wenn das Telefonat nicht angenommen wurde bzw. man nicht anwesend war.
- Setzen einer Wiedervorlage für sich und für Kollegen.
- Suchfunktion unterstützt jetzt auch die Suche von Ansprechpartnern.
- Gesprächsnotizen können auch nachträglich zu Telefonaten aus der Anruferliste erfasst oder wieder angezeigt werden.
- Die WinTelefonie ist mit dieser neuen Version Mandantenfähig.
- Dank neuem TAPI-Modul unterstützt die WinTelefonie jetzt mehr Telefonanlagen als zuvor - sprechen Sie uns an!

- **WinMail als Ergänzung zu WinArchiv**



Mit WINMail bringen Sie Ordnung in Ihre Mails und erleichtern sich somit die Abwicklung Ihrer Aufträge durch die Dokumentation des Schriftverkehrs mit Zulieferern und Kunden. Besonders praktisch ist die Verknüpfung von WINMail mit Microsoft Outlook. Hier legt WINMail automatisch einen Ordner für jedes gewünschte Projekt an. Alle Mails, die Sie dann in diese Ordner verschieben, werden den entsprechenden Projekten in WINDach zugeordnet.

WIN Mail ordnet Ihre Mails in Verbindung mit einem Überwachungsordner automatisch dem entsprechenden Projekt in WIN Dach zu – so haben Sie stets alle Dokumente im Blick.

Neue Regelung: Ab dem 01.01.2017 sind Sie gesetzlich verpflichtet alle E-Mails rechtssicher und unveränderbar zu archivieren.

Da wir unsere Software intelligent verknüpfen, speichert WINMail gleichzeitig alle E-Mails rechtssicher und verschlüsselt in WIN Archiv.

**Gerne bieten wir Ihnen diese neuen Zusatzprodukte aus dem Hause Codex an
- einfach anrufen oder eine Mail senden.**