

Inhalt:

Allgemeines:

- [Codex Newsletter](#)

Programm-Neuerungen:

- [Die neueste Windach-Version zum Downloaden auf unserer Homepage](#)
- [GAEB-Projekte mit mehreren Stammleistungen](#)
- [Zugriff auf Ausschreiben.de](#)
- [Bestellformular für Ausschreiben.de](#)

August 12

Seite 1

Allgemeines

Codex Newsletter

Mit diesem Newsletter informieren wir Sie immer mal wieder per Mail über Neuerungen in unseren Programmen. Zusätzlich erhalten Sie nützliche Tipps und Tricks, die Ihnen die Arbeit mit unseren Programmen erleichtern sowie Antworten auf häufig gestellte Fragen. Sollten Sie diesen Newsletter nicht weiter beziehen wollen oder möchten Sie, dass wir den Newsletter an eine andere oder weitere Mailadresse schicken, teilen Sie uns dies bitte formlos per Mail an newsletter@codex-online.de mit. Haben Sie Anregungen oder Fragen, die den Newsletter betreffen, so können Sie uns dies auch gerne unter newsletter@codex-online.de mitteilen.

Programm-Neuerungen:

Die neueste Windach-Version zum Downloaden auf unserer Homepage

Auf unserer Homepage www.codex-online.de stellen wir Ihnen ab sofort ein neues Windach-Update auf Basis der Version 2012 zur Verfügung, welches wir Ihnen ganz besonders vorstellen und zur Installation empfehlen möchten.

Unsere Programmierung hat für Sie zwei wichtige Änderungen umgesetzt und wir freuen uns sehr, Ihnen zukünftig die folgenden Erweiterungen zur Arbeitserleichterung in Windach anbieten zu können:

1. **Ab sofort können in GAEB-Projekten die Positionen mit mehreren Stamm-Leistungen hinterlegt und kalkuliert werden.** Diese Erweiterung ist für alle Kunden, welche die GAEB-Schnittstelle bereits einsetzen, kostenfrei und ohne weitere Freigabe direkt verfügbar.
2. **Auf Wunsch kann ein Zugriff auf ausschreiben.de eingerichtet werden.**

GAEB-Projekte mit mehreren Stamm-Leistungen:

Ist eine GAEB-Datei in Windach importiert, so erhalten Sie in der Projektposition den bereits bekannten Button „Stamm-Leistung“. Dieser Button ist in Windach-Projekten nicht zu sehen.

Codex
Softwareentwicklung

Schlichtstraße 20
67165 Waldsee

Telefon: 06236 / 41980
Fax : 06236 / 1332

info@codex-online.de
www.codex-online.de

Inhalt:

Allgemeines:

- Codex Newsletter

Programm-Neuerungen:

- Die neueste Windach-Version zum Downloaden auf unserer Homepage
- **GAEB-Projekte mit mehreren Stammeleistungen**
- Zugriff auf Ausschreiben.de
- Bestellformular für Ausschreiben.de

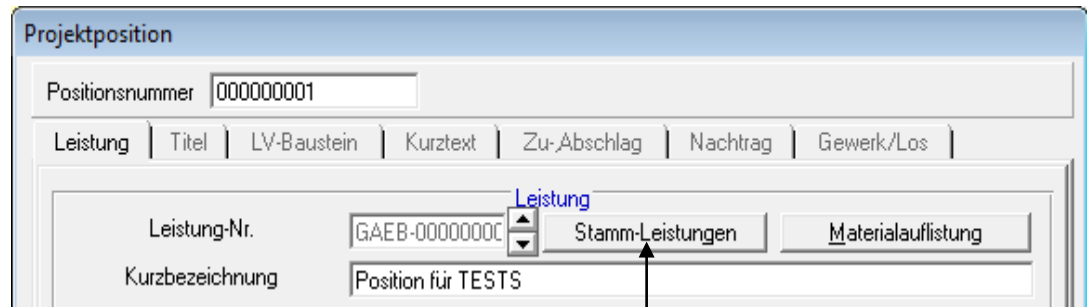

Bisher konnte hier EINE Windach-Stamm-Leistung eingefügt werden. Nach der Installation der neuesten Version ist die Hinterlegung MEHRERER Leistungen möglich.

Sie suchen wie gewohnt Ihre gewünschten Leistungen und können mehrere Stamm-Leistungen markieren und hier entsprechend hinterlegen.

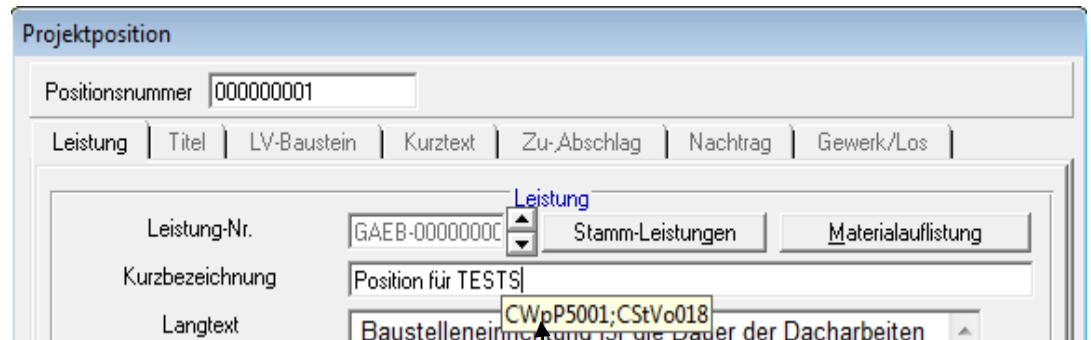

Sobald Sie mit der Maus auf den Button „Stamm-Leistung“ zeigen, erhalten Sie das Infowindow mit den Leistungsnummern Ihrer eingetragenen Leistungen für Ihren ersten Überblick.

In der Materialauflistung erfolgt die Darstellung wie hier abgebildet:

Materialauflistung [Leistung: GAEB-000000001 - Baustelleneinrichtung]

Bearbeiten

	Artikel-Leistung Nr.	Bezeichnung	Menge	Einheit	Netto-EK	Rab.	VK	Preis	
1	K	CWpP5001	0,00		0,00	0,00	0,00	0,00	08
2	A	1780004 ETE Wellplatte P5 1250 o.Es.	1,10	ST	23,92	0,00	23,92	26,31	18
3	A	3281833 IVT Rohlinge M7x200 kpl.m.Mu.	4,00	ST	0,31	0,00	0,31	1,26	18
4	A	1810059 ETE Pilzdichtung	4,00	ST	0,16	0,00	0,16	0,64	18
5	A	0181051 ETE Dichtungspr.8mm P5 P8 B'W'	1,00	ROL	40,60	0,00	40,60	40,60	18
6	K	CStVo018	0,00		0,00	0,00	0,00	0,00	08
7	A	9900136 HOL Latte Fi/Ta 24/48 impr.S10	1,60	M	0,51	0,00	0,51	0,82	18
8	A	1425030 DRA Drahtnagel 3,1x 80 Senkk.	0,02	KG	2,43	0,00	2,43	0,05	18

Lohnminuten **0,00** projektspez. Materialliste **ja**

Materialwert **69,67** Matwert VK **69,66**

Inhalt:

Allgemeines:

- Codex Newsletter

Programm-Neuerungen:

- Die neueste Windach-Version zum Downloaden auf unserer Homepage
- **GAEB-Projekte mit mehreren Stammeleistungen**
- Zugriff auf Ausschreiben.de
- Bestellformular für Ausschreiben.de

Die eingblendete Kurztextzeile informiert Sie auch an dieser Stelle nochmals über die hinterlegte Stammeleistung und deren Leistungsnummer. Darunter finden Sie die Artikel, welche Ihrer Stamm-Leistung hinterlegt sind. Somit haben Sie alle Daten und müssen nicht für Ihre GAEB-Positionen eine manuelle Materialauflistung erarbeiten.

Viele Kunden arbeiten mittlerweile in Windach nicht mehr über die reguläre Positionserfassung und öffnen per Doppelklick die Projektposition, sondern nutzen die Komforterfassung über F12 oder die Komfortansicht mit F6. Auch in diesen Bearbeitungsmenüs wurde die neue Funktion bei GAEB-Dateien eingefügt.

Die Vorgehensweise und Darstellung ist identisch mit den oben aufgeführten Schritten und ebenfalls über den Button „Stamm-Leistung“ nutzbar.

Ansicht unter F12 - Komforterfassung:

Art	PosNr	Art. / LeistNr	Bezeichnung	Menge	Einheit	E-Preis	G-Preis	MatKosten
1			Vergabe-Informationen					
2			Adresse: Codex GmbH Schlichtstr. 20 67165 Waldsee					
3	L	000000 GAEB-000000001	Baustelleneinrichtung	1,00	psch			
4	L	000000 GAEB-000000002	Arbeits- und Schutzger3st	374,00	m2			
5	L	000000 GAEB-000000003	wie vor, jedoch auf tieferliegende Dachfläche zum Stallegeschoss.	100,00	m2			
6	L	000000 GAEB-000000004	Gebrauchsz3berlastung	4,00	Woch			
7	L	000000 GAEB-000000005	Arbeits- und Schutzger3st in der Hallenkonstruktion	416,00	m2			
8	L	000000 GAEB-000000006	Folienabklebung f3r Vorposition	416,00	m2			
9	L	000000 GAEB-000000007	Nach Abrissarbeiten des Bimsbetons	416,00	m2			
10	L	000000 GAEB-000000008	Alten Dachbelag abbrechen	416,00	m2			
11	L	000000 GAEB-000000009	Abbruch und Demontage der Bimsbetonplatten auf der Dachfläche.	90,00	m			
12	L	000000 GAEB-000000010	Winkelkonstruktion, 60 x 80 mm, verzinkt liefern und einbauen	90,00	m			
13	L	000000 GAEB-000000011	Dachtrapezprofile	415,00	m2			
14	L	000000 GAEB-000000012	Stat. erf. Randwinkelbleche, beschichtet, Zuschnitt bis 500/1,0/1	90,00	m			
15	L	000000 GAEB-000000013	Zulage f3r Längs- bzw. Schrägschnitte inkl. Materialverluste.	42,00	m			
16	L	000000 GAEB-000000014	Traufenf3sse, bis in die vorh. Rinne f3hren.	21,00	m			
17	L	000000 GAEB-000000015	Firstprofil	90,00	m			
18	L	000000 GAEB-000000016	Profil-F3ller passend zur Sickentiefe liefern und einbauen.	90,00	m			
19	L	000000 GAEB-000000017	Demontage vorhandener Stahllaufsteg mit Geländer, Abtransport von der	19,55	m			
20	L	000000 GAEB-000000018	Montage des gelagerten Stahllaufsteges mit Geländer nach Dachsanierung	19,55	m			
21	L	000000 GAEB-000000019	Zulage f3r Vorposition, liefern und verlegen von Baudeckenschuttmaten	19,55	m			
22	L	000000 GAEB-000000020	Vorhandene Treppenkonstruktion zum tieferliegenden Mittelschiff demont	1,00	psch			
23	L	000000 GAEB-000000021	Vorhandene Wendeltreppe auf neues Höhenniveau anpassen	1,00	psch			
24	L	000000 GAEB-000000022	Vorhandene Trapezblech-Wandfläche demontieren, herunterschaffen und ab	24,00	m2			
25	L	000000 GAEB-000000023	Rinnen der Dachfläche Halle 20 demontieren und entsorgen	35,00	m			
26	L	000000 GAEB-000000024	Vorhandene Unterkonstruktion der Trapezblechdachfläche demontieren	24,00	m2			
27	L	000000 GAEB-000000025	Unterkonstruktion auf vorhandenes Mauerwerk	134,00	m2			
28	L	000000 GAEB-000000026	Thermowand, 60 mm Innenkern PU-Schaum. Fabrikat Huesch oder 3bauch	134,00	m2			

Sie markieren wie gewohnt Ihre Leistungen und diese werden in die markierte GAEB-Position eingefügt.

Codex
Softwareentwicklung

Schlichtstraße 20
67165 Waldsee

Telefon: 06236 / 41980
Fax : 06236 / 1332

info@codex-online.de
www.codex-online.de

Inhalt:

Allgemeines:

- Codex Newsletter

Programm-Neuerungen:

- Die neueste Windach-Version zum Downloaden auf unserer Homepage
- GAEB-Projekte mit mehreren Stammeinstellungen
- Zugriff auf Ausschreiben.de
- Bestellformular für Ausschreiben.de

Ansicht unter F6 - Komfortansicht:

Codex
Softwareentwicklung

Schlichtstraße 20
67165 Waldsee

Telefon: 06236 / 41980
Fax : 06236 / 1332

info@codex-online.de
www.codex-online.de

Inhalt:

Allgemeines:

- Codex Newsletter

Programm-Neuerungen:

- Die neueste Windach-Version zum Downloaden auf unserer Homepage
- GAEB-Projekte mit mehreren Stammeleistungen
- Zugriff auf Ausschreiben.de
- Bestellformular für Ausschreiben.de

Art	PosNr	Art. / LeistNr	Bezeichnung	Menge	Einheit	E-Preis	G-Preis
1			Vergabe-Informationen				
2			Adresse: Codex GmbH Schlichtstr. 20 67165 Waldsee				
3	L	000000 GAEB-000000001	Baustelleneinrichtung	1,00	paech	138,60	138,60
4	L	000000 GAEB-000000002	Arbeits- und Schutzgerüst	374,00	m2		
5	L	000000 GAEB-000000003	wie vor, jedoch auf tieferliegende Dachfläche zum Staffgeschoss.	100,00	m2		
6	L	000000 GAEB-000000004	Gebrauchs3berlassung	4,00	Woch		
7	L	000000 GAEB-000000005	Arbeits- und Schutzger3st in der Hallenkonstruktion	416,00	m2		
8	L	000000 GAEB-000000006	Folienabklebung f3r Vorposition	416,00	m2		
9	L	000000 GAEB-000000007	Nach Abrissarbeiten des Bimsbetons	416,00	m2		
10	L	000000 GAEB-000000008	Alten Dachbelag abbrechen	416,00	m2		
11	L	000000 GAEB-000000009	Abbruch und Demontage der Bimsbetonplatten auf der Dachfläche.	416,00	m2		
12	L	000000 GAEB-000000010	Winkelkonstruktion, 60 x 80 mm, verzinkt liefern und einbauen	90,00	m		
13	L	000000 GAEB-000000011	Dachtrapezprofile	415,00	m2		

Beide markierten Leistungen wurden in die Materialauflistung übernommen. Jedoch sind in diesem Beispiel keine Kalkulationen, also keine Materialien (Artikel) in Ihrer zugeordneten Stamm-Leistung hinterlegt. Somit werden lediglich die beiden Kurztext-Zeilen zur Information eingetragen, Artikel existieren ja nicht.

Zugriff auf ausschreiben.de:

Wer kennt dieses Szenario nicht?

Es soll ein Angebot oder eine Ausschreibung zum Abgabetermin erstellt werden und es fehlen für das LV spezielle Leistungsbeschreibungen, Herstellerinformationen oder Messdaten. Mühsam und zeitintensiv muss alles zusammengesucht werden, wo man doch jede Menge andere Arbeit hat.

Mit unserer neuen Schnittstelle zu www.ausschreiben.de möchten wir Ihnen Zugriff auf über 490 000 Ausschreibungstexte, Leistungsbeschreibungen und Muster-LV's im Internet gewähren. Mit wenigen Mausklicks können die Daten schnell und einfach in Windach übernommen werden.

Eine enorme Zeitersparnis und Arbeitserleichterung, die wir Ihnen

zu einmalig 185,-€

anbieten möchten.

Bei Interesse faxen oder mailen Sie uns die Bestellung am Ende dieses Infobriefes zu und Sie erhalten umgehend Ihren Freischaltcode für alle eingetragenen Windach-Lizenzen in Ihrem Betrieb.

Codex
Softwareentwicklung

Schlichtstraße 20
67165 Waldsee

Telefon: 06236 / 41980
Fax : 06236 / 1332

info@codex-online.de
www.codex-online.de

Inhalt:

Allgemeines:

- Codex Newsletter

Programm-Neuerungen:

- Die neueste Windach-Version zum Downloaden auf unserer Homepage
- GAEB-Projekte mit mehreren Stammeinstellungen
- Zugriff auf Ausschreiben.de
- Bestellformular für Ausschreiben.e

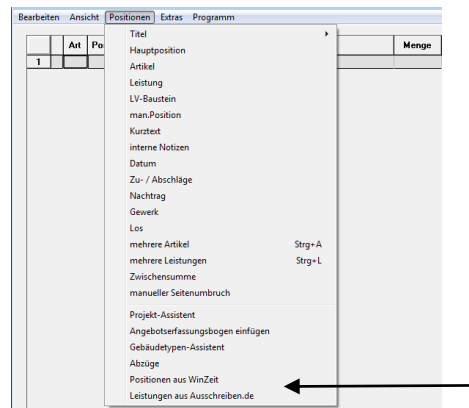

Nach der Freischaltung in Windach können Sie in der Projekt – Positionserfassung über die Menüführung unter POSITIONEN die Option „Leistungen aus ausschreiben.de“ anwählen. Der PC muss mit dem Internet verbunden sein, damit Ihnen dieser Zugriff zur Verfügung steht.

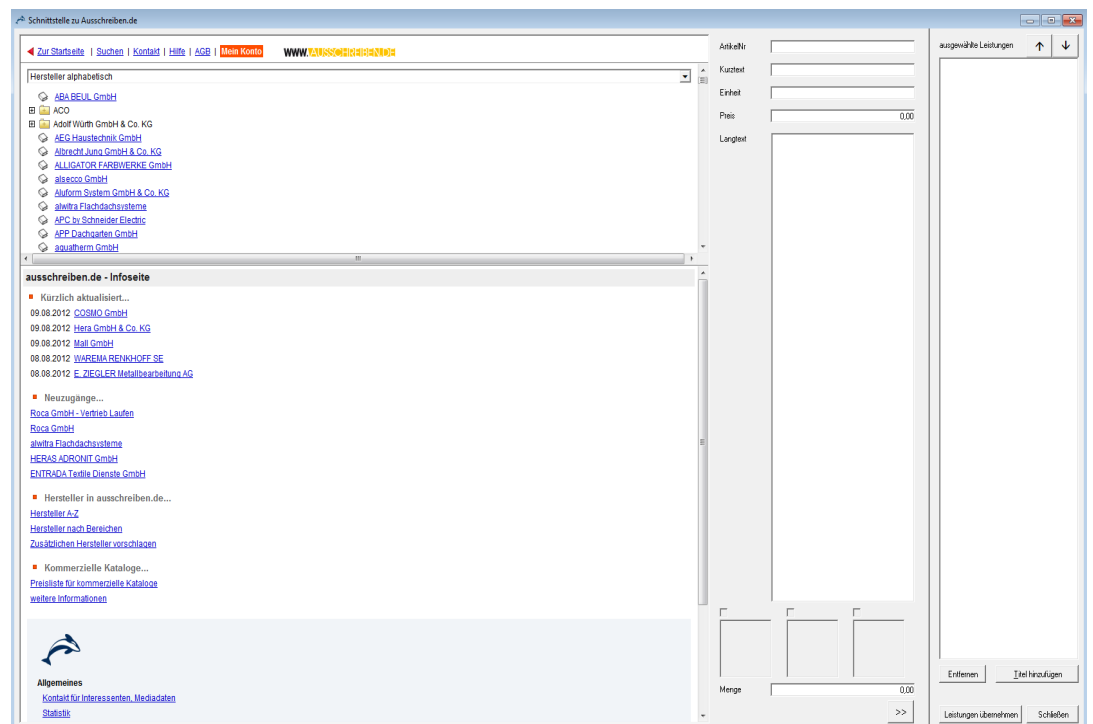

Sie erhalten zunächst beim ersten Anwählen die Startseite. Wählen Sie aus dem angezeigten Herstellerverzeichnis die gewünschte Firma.

Codex
Softwareentwicklung

Schlichtstraße 20
67165 Waldsee

Telefon: 06236 / 41980
Fax : 06236 / 1332

info@codex-online.de
www.codex-online.de

Inhalt:

Allgemeines:

- Codex Newsletter

Programm-Neuerungen:

- Die neueste Windach-Version zum Downloaden auf unserer Homepage
- GAEB-Projekte mit mehreren Stammeleistungen
- Zugriff auf Ausschreiben.de
- Bestellformular für Ausschreiben.de

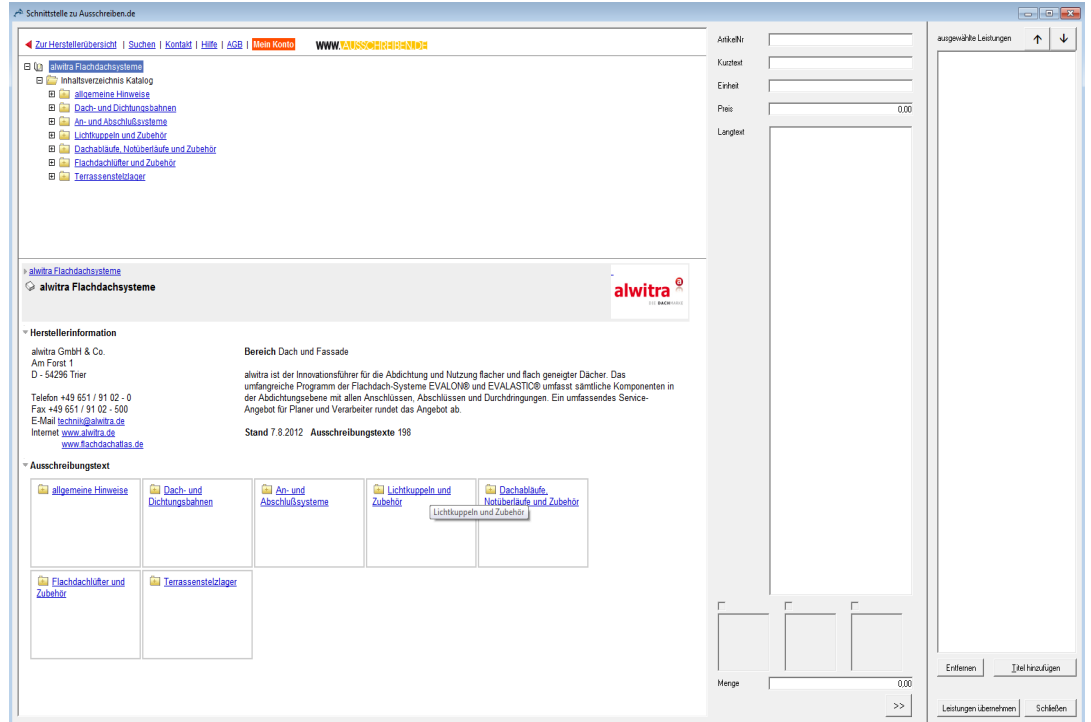

Es erscheinen die von diesem Hersteller angebotenen Kategorien und Ausschreibungstexte.

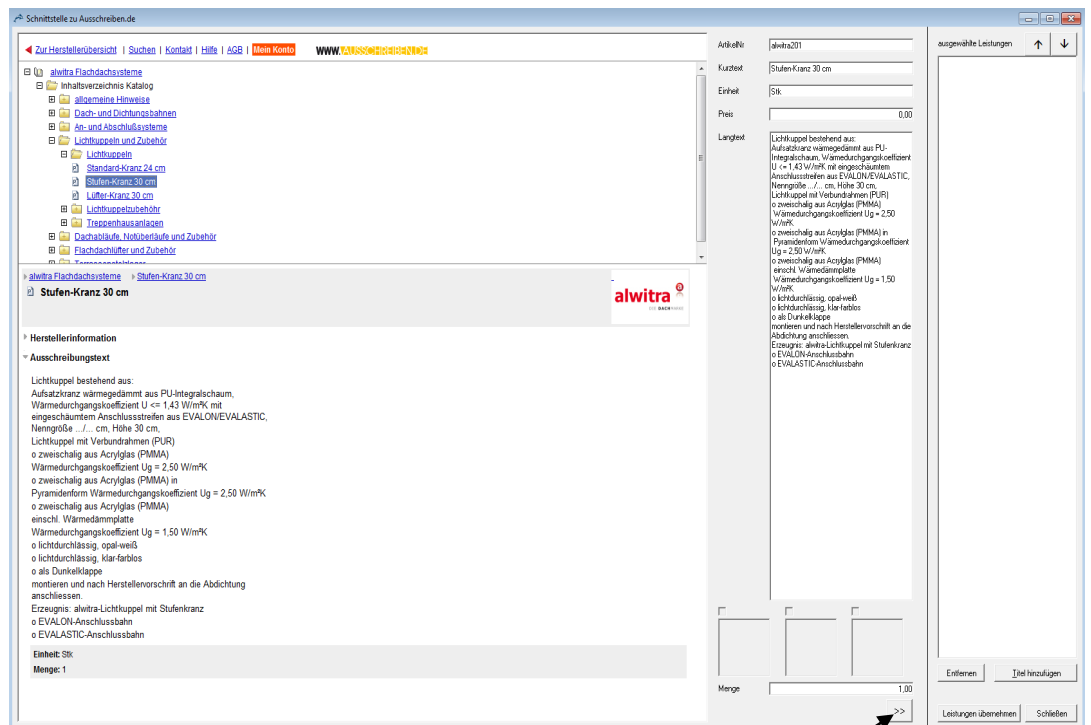

Codex
Softwareentwicklung

Schlichtstraße 20
67165 Waldsee

Telefon: 06236 / 41980
Fax : 06236 / 1332

info@codex-online.de
www.codex-online.de

Im Diagramm wählen Sie den Text aus und übernehmen ihn mit diesem Button in Ihre Auflistung.

Inhalt:

Allgemeines:

- Codex Newsletter

Programm-Neuerungen:

- Die neueste Windach-Version zum Downloaden auf unserer Homepage
- GAEB-Projekte mit mehreren Stammleistungen
- Zugriff auf Ausschreiben.de
- Bestellformular für Ausschreiben.de

Über diesen Weg können Sie weitere Texte suchen und zur Übernahme in Windach auswählen.

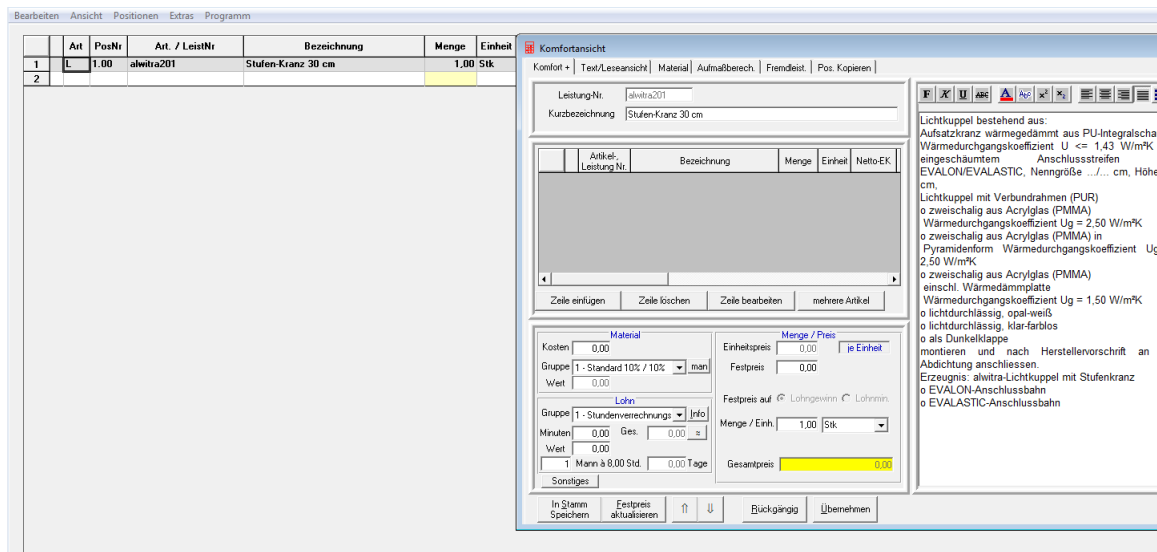

Die Übernahme der Texte und Daten erfolgt 1:1

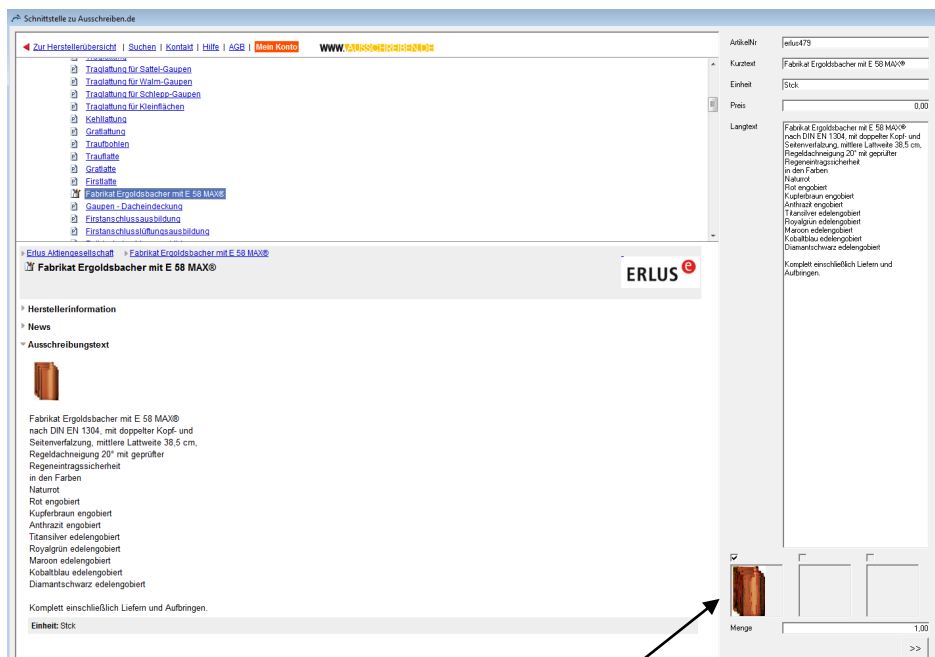

Codex
Softwareentwicklung

Schlichtstraße 20
67165 Waldsee

Telefon: 06236 / 41980
Fax : 06236 / 1332

info@codex-online.de
www.codex-online.de

Enthalten die Vorlagen im Internet Bilder zu den Texten, so können auch diese angewählt und übernommen werden.

Viel Spaß beim Arbeiten mit diesen beiden neuen Tools wünscht Ihnen Ihr CODEX-Team

Inhalt:

Allgemeines:

- Codex Newsletter

Programm-Neuerungen:

- Die neueste Windach-Version zum Downloaden auf unserer Homepage
- GAEB-Projekte mit mehreren Stammleistungen
- Zugriff auf Ausschreiben.de
- **Bestellformular für Ausschreiben.de**

BESTELLUNG für die ausschreiben.de-Schnittstelle

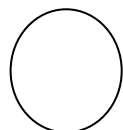

Ja, wir möchten die neue Schnittstelle für die Anbindung von Windach an ausschreiben.de im Internet bestellen

Adresse

oder

Firmenstempel

Datum und Unterschrift

Codex
Softwareentwicklung

Schlichtstraße 20
67165 Waldsee

Telefon: 06236 / 41980
Fax : 06236 / 1332

info@codex-online.de
www.codex-online.de

Für Ihre Bestellung danken wir recht herzlich.
Sie erhalten nach Eingang der Bestellung umgehend Ihre Freischaltung.
Wir wünschen Ihnen erfolgreiche Ausschreibungen und stehen Ihnen für Rückfragen zur Arbeitsweise dieser Schnittstelle auch gerne telefonisch zur Verfügung.